



Joindre obligatoirement :

- Copie intégrale du livret de famille ou acte de naissance de l'enfant
- Carte d'identité du responsable légal
- Copie d'un justificatif de domicile datant de moins de trois mois (assurance habitation, quittance de loyer, facture d'électricité, de gaz, d'eau, avis d'impôts foncier)

En cas de séparation, selon la situation joindre :

- Jugement de divorce
- Décision du juge aux affaires familiales

En cas de demande de dérogation, fournir le formulaire lors du dépôt du dossier d'inscription scolaire.

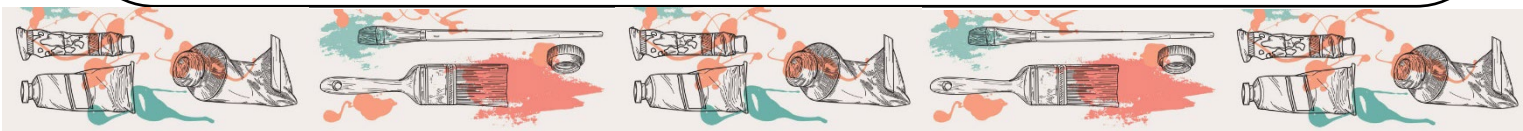

IDENTITE DES ENFANTS A INSCRIRE :

CLASSE BILINGUE SOUHAITEE

☐ OUI

☐ NON

	ENFANT 1	ENFANT 2	ENFANTS 3
Nom :			
Prénom :			
Date de naissance :/...../...../...../...../...../.....
Niveau demandé pour la rentrée 2026			
Sexe :	<input type="checkbox"/> F <input type="checkbox"/> M	<input type="checkbox"/> F <input type="checkbox"/> M	<input type="checkbox"/> F <input type="checkbox"/> M

Coordonnées de l'établissement scolaire si l'enfant était déjà scolarisé :

Pour l'enfant domicilié à Nehwiller, veuillez-nous indiquer s'il prendra le transport scolaire ☐ OUI

☐ NON

FRATRIE :

Frère(s) et/ou sœur(s) déjà inscrit(s) dans une école maternelle/élémentaire de Reichshoffen

	ENFANT 1	ENFANT 2	ENFANT 3
Nom :			
Prénom :			
Lieu de scolarisation actuel Classe fréquentée en 2025/2026			



MODE DE GARDE :

☐ Péricolaire ☐ Nourrice ☐ Grands-parents ☐ Autre



(Veuillez indiquer les coordonnées (nom-adresse-téléphone) de la personne qui garde votre enfant ou le péricolaire concerné)

SITUATION DES RESPONSABLES LEGAUX DE(S) ENFANT(S) :

☐ Mariés ☐ Pacs ☐ Union libre ☐ Séparés ☐ Divorcés ☐ Célibataire ☐ Veuf (ve)

EN CAS DE DIVORCE OU DE SÉPARATION :

Lieu de résidence de l'enfant (cochez la case correspondante) :

Chez le père : ☐ Chez la mère : ☐ Alternée : ☐

**Responsable légal 1**

Nom _____

Prénom _____

Portable _____

Fixe _____

Mail _____

Adresse _____

Responsable légal 2

Nom _____

Prénom _____

Portable _____

Fixe _____

Mail _____

Adresse _____

Je soussigné(e) (Prénom et Nom du responsable 1)
Responsable légal(e) 1 de l'enfant, titulaire de l'autorité parentale, certifie l'exactitude des renseignements mentionnés ci-dessus.

Date :/...../.....

Signature :

Je soussigné(e) (Prénom et Nom du responsable 2)
Responsable légal(e) 2 de l'enfant, titulaire de l'autorité parentale, certifie l'exactitude des renseignements mentionnés ci-dessus.

Date :/...../.....

Signature :

Cadre réservé à la Mairie de Reichshoffen

Date de dépôt/réception du dossier :/...../.....