



# Reichshoffen

## Nehwiller

### Une ville accueillante et dynamique

Reichshoffen est une charmante bourgade située dans le nord du Bas-Rhin, jumelée avec la ville de Kandel et qui a fusionné avec la ville voisine pour constituer aujourd'hui Reichshoffen-Nehwiller.

Elle se trouve au pied du massif des Vosges, et constitue une porte d'entrée au parc naturel des Vosges du Nord.

**20 km**  
Nord-Ouest de Haguenau

**50 km**  
Nord de Strasbourg

 Desservi en train

Elle fait partie de la communauté des communes de Niederbronn-les-Bains.

**13**  
villes

**24 000**  
habitants au total



Reichshoffen-Nehwiller c'est :

**5 500**  
habitants



Reichshoffen est une ville riche en diversité.

Avec des acteurs économiques significatifs et une vie culturelle et associative dynamique, la ville fait preuve qu'elle bouge quotidiennement.

### Une ville qui bouge tous les jours



 Marché de Noël

 Reichshoffen en Fête

 Flâneries et Découvertes autour du Plan d'Eau



Crédit : J-P. Roess





Crédit : J-P. Roess



Crédit : J-P. Roess



 La Castine propose spectacles et cinéma

 Piscine plein air en été

 Complexe sportif avec activités diverses



 Fête de la Musique

 Reich'Art Expo modèles réduits

 Marché hebdomadaire tous les jeudis



Crédit : J-P. Roess

### Éducation

Un réseau périscolaire et des structures d'accueil pour la petite enfance en plein essor, incluant également deux écoles primaires, un collège et un centre de formation pour les apprentis de l'industrie.



### Tissu associatif

De nombreux clubs sportifs comme le football, le tennis ou la gymnastique, ainsi que des associations dynamiques telles que le Théâtre Alsacien de Reichshoffen-Nehwiller, les Kirschkneibber et le carnaval de la Rischeffer Schlosshexe.



Crédit : J-P. Roess

### Santé

La ville dispose de plusieurs structures de santé pour répondre aux différents besoins des habitants : des médecins spécialisés, deux maisons médicales, un laboratoire d'analyse ainsi qu'une pharmacie.



### Histoire et patrimoine

Reichshoffen est une commune riche en histoire et en culture, témoignant d'un passé historique remarquable. Elle dispose d'un patrimoine architectural et naturel préservé.

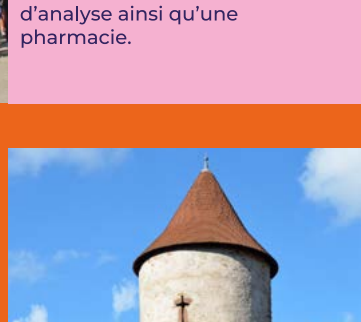

### Principaux sites

Parmi les sites notables, on trouve le château et le musée du fer historique, héritage de la famille De Dietrich, ainsi que l'église Saint-Michel, le carillon de l'Europe, la chapelle de Wohlfahrtshoffen et l'Altkirch.



Ces éléments font de Reichshoffen une destination attrayante pour les visiteurs intéressés par le patrimoine alsacien et l'évolution de la région au fil des siècles.



### Musée du fer

Ouvert du mercredi au dimanche de 14h à 18h

9 rue Jeanne d'Arc  
67110 Reichshoffen

03 88 80 34 49



Crédit : P. Lang



Située au nord de l'Alsace dans le Parc Naturel Régional des Vosges du Nord, classé Réserve Mondiale de la Biosphère, Reichshoffen est une destination nature, bien-être et authentique.

### Une nature préservée



Crédit : A. Koehler



### Parc de l'Île Luxembourg

Au cœur de la ville, un espace bucolique de 35 ares, niché entre les ruisseaux Schwarzbach et Falkensteinbach. Un jardin funéraire aménagé, ainsi qu'une aire de jeux.

### Le Plan d'Eau

Véritable poumon vert situé au cœur du territoire de l'Alsace Verte, la Réserve Naturelle Régionale du Plan d'eau de Reichshoffen est un incontournable pour communiquer avec la nature en toute sérénité et observer sa faune.



### Ville fleurie

La ville de Reichshoffen, labélisée Ville Fleurie avec 3 fleurs, met en place de nombreux dispositifs pour valoriser la nature en milieu urbain et favoriser la biodiversité.

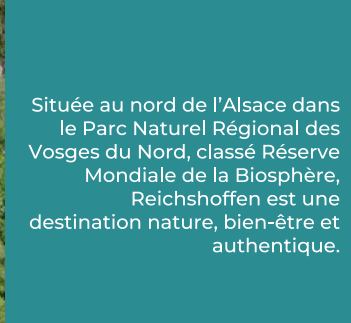

### Un réseau d'entreprises solide

Reichshoffen, berceau de l'entreprise De Dietrich, a connu un essor industriel dès le XVIIIe siècle avec des entreprises comme CAF (anciennement Alstom), Vossloh et Treca. Son parc industriel reste un moteur économique majeur et un important bassin d'emploi.



Crédit : TV3V

Le secteur dominant est la fabrication de matériel de transport qui compte près de



**1 100**  
emplois pour CAF  
plus grand employeur du territoire



Crédit : J. Schweitzer

Les établissements privés installés à Reichshoffen salarient près de

**3 500**

personnes dans le commerce, les industries diverses, l'artisanat, la restauration ou l'automobile

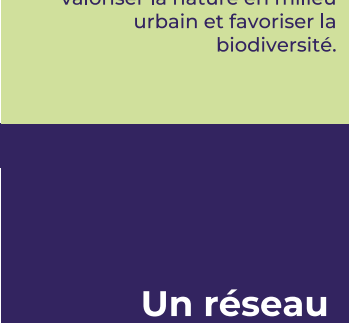

Mairie de Reichshoffen

Lundi, mardi, jeudi, vendredi  
8h-12h | 13h30-16h30

Mercredi, samedi, dimanche  
Fermé

8 rue des Cuirassiers  
67110 Reichshoffen

03 88 80 89 30

mairie@reichshoffen.fr



www.reichshoffen.fr

